

WindowsアプリとWebアプリが連携した ハイブリッドシステム

- 入力・データ管理は操作し易いWindowsアプリ
- Webアプリはオブジェクト指向のRubyで開発

健診予約システム

- Webに「予約状況表示」
- Webから「健診予約」
- パソコンで「健診予約管理」
& Web連携



スマートフォン
対応
(レスポンスWebデザイン)

健診予約サイト

健診選択

ご希望の健診ボタンを選択し、「予約状況」へ進んでください。

- 人間ドック
人間ドックについての詳細はこちら
- 脳ドック
脳ドックについての詳細はこちら
- 協会けんぽ・企業健診（午前）
協会けんぽ・企業健診についての詳細はこちら
- 一般健診（午後）
一般健診についての詳細はこちら

その他のコースの予約は下記までお問い合わせください。

トップページ > 予約状況：人間ドック 2018年12月

予約状況：人間ドック

ご希望の日にちを選択し、「予約情報入力フォーム」へ進んでください。

< 前月

2018年12月

次月 >

日	月	火	水	木	金	土
						1
2	3	4	5	6	7	8
9	10	11	12	13	14	15
16	17	18	19	20	21	22
23	24	25	26	27	28	29
30	31					

【記号の意味】○：空きあり、△：若干空きあり、×：満員・健診休み。

予約状況：人間ドック 2018年12月 > 予約情報入力フォーム：人間ドック

予約情報入力フォーム：人間ドック

2018年12月7日

姓(漢字)

姓(カナ)

性別 男 女

生年月日(西暦)

保険証名 協会けんぽ その他

保険者区分 1:被保険者 2:被扶養者

メールアドレス

過去受診の有無 あり なし

郵便番号

住所1

住所2

自宅電話

電話番号

勤務先名称

勤務先電話番号

オプション

01 胃検査

02 前立腺がん

03 子宮がん(経膈)

04 HPV

07 胸部CT

08 歯科ドック

09 ヒロリア際

10 ペブシソシゲン

松江市立病院
で稼働中！

カスタマイズ項目

- Webデザイン変更
- 既存システム連携
- 各種帳票類出力

健診予約システム

基本機能① 健診コース・空き枠情報Web連携

管理パソコン

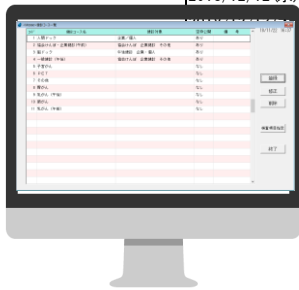

日付	健診コード	健診コース名	状態	総枠数	仮予約数	本予約数	押え枠数	差引枠数
2018/11/22(木)	1	人間ドック		16	0	0	10	6
2018/11/26(月)	1	人間ドック		16	0	0	10	6
2018/11/27(火)	1	人間ドック		16	0	0	10	6
2018/11/28(水)	1	人間ドック		16	0	0	10	6
2018/11/29(木)	1	人間ドック		16	0	0	10	6
2018/11/30(金)	1	人間ドック		16	0	0	10	6
2018/12/03(月)	1	人間ドック		16	0	0	10	6
2018/12/04(火)	1	人間ドック		16	0	0	10	6
2018/12/05(水)	1	人間ドック		16	0	0	10	6
2018/12/06(木)	1	人間ドック		16	0	0	10	6
2018/12/07(金)	1	人間ドック		16	0	1	10	5
2018/12/10(月)	1	人間ドック		16	0	0	10	6
2018/12/11(火)	1	人間ドック		16	0	0	10	6
2018/12/12(水)	1	人間ドック		16	0	0	10	6
2018/12/12(水)	1	人間ドック		16	0	0	10	6
2018/12/12(水)	1	人間ドック		16	0	0	10	6

ホームページ



・健診コース情報／健診空き枠情報を簡単にWebへ転送し表示します。

基本機能② 予約情報Web連携

管理パソコン

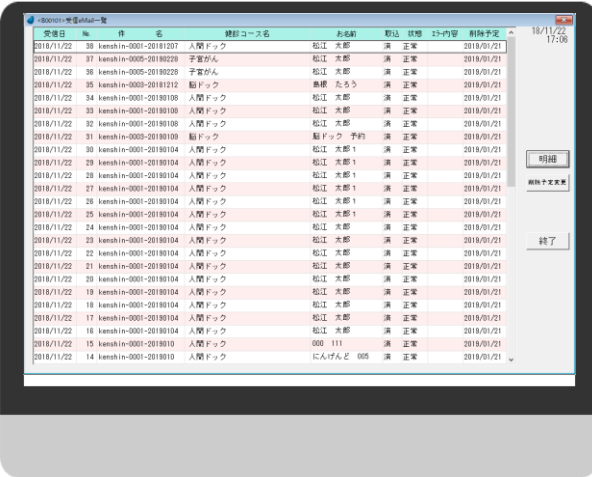

ホームページ



・健診予約をWebから受信しWindowsアプリが管理します。

予約日	健診コース	実行区分	名前	性別	生年月日	郵便番号	住所1
2018/01/04(金)	人間ドック	Web連携	松江 太郎	女	昭和45.01.01	899-0102	兵庫県松江市東出雲町下東葉
2018/01/04(金)	人間ドック	Web連携	松江 太郎	女	昭和45.01.01	899-0102	兵庫県松江市東出雲町下東葉
2018/01/04(金)	人間ドック	Web連携	松江 太郎1	女	昭和45.01.01	899-0102	兵庫県松江市東出雲町下東葉
2018/01/04(金)	人間ドック	Web連携	松江 太郎1	女	昭和45.01.01	899-0102	兵庫県松江市東出雲町下東葉
2018/01/04(金)	人間ドック	Web連携	松江 太郎1	女	昭和45.01.01	899-0102	兵庫県松江市東出雲町下東葉
2018/01/04(金)	人間ドック	Web連携	松江 太郎1	女	昭和45.01.01	899-0102	兵庫県松江市東出雲町下東葉
2018/01/04(金)	人間ドック	Web連携	松江 太郎1	女	昭和45.01.01	899-0102	兵庫県松江市東出雲町下東葉
2018/01/04(金)	人間ドック	Web連携	松江 太郎1	女	昭和45.01.01	899-0102	兵庫県松江市東出雲町下東葉
2018/01/08(火)	人間ドック	Web連携	松江 太郎	女	昭和45.01.01	899-0886	兵庫県松江市赤松町
2018/01/08(火)	人間ドック	Web連携	松江 太郎	女	昭和45.01.01	899-0886	兵庫県松江市赤松町
2018/01/08(火)	人間ドック	Web連携	松江 太郎	女	昭和45.01.01	899-0886	兵庫県松江市赤松町
2018/01/16(水)	人間ドック	Web連携	松江 太郎	男	昭和45.03.05	899-0886	兵庫県松江市赤松町 180-20
2018/01/17(木)	臨床がん検	Web連携	松江太郎	女	昭和60/04/05	899-0886	兵庫県松江市赤松町 180-20
2018/12/14(水)	福ドック	Web連携	マコエ	男	昭和50/02/15	899-0823	兵庫県松江市赤松町津野
2018/01/09(火)	福ドック	Web連携	福ドック 予約	男	昭和56/05/06	899-0058	兵庫県松江市赤松町山崎32-5
2018/01/11(木)	一般健診	Web連携	松江 太郎	男	昭和45.01.01	899-0886	兵庫県松江市赤松町

【受信一覧】

送信日	時期	件名	健診コース名	お名前
2018/11/22(水)	15:22	kembin-0001-20181207	人間ドック	松江 太郎

健診予約システム

基本機能③ 予約管理

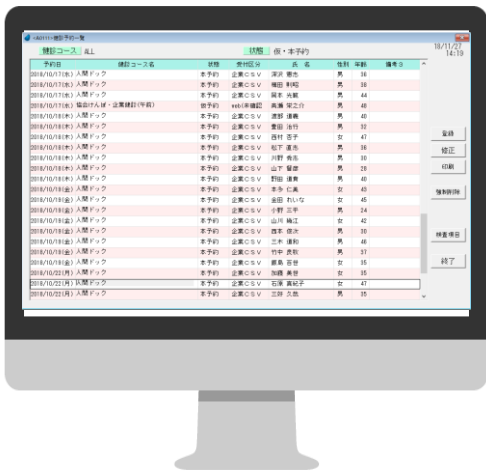

- ・予約情報は、Windowsアプリで簡単に登録・修正ができます。
- ・また、電話等で受付した予約の登録やCSVからの登録(企業毎の予約登録)等の管理ができます。(右上図)
- ・キャンセル待ち情報の登録・修正及び予約への昇格も簡単にできます。(右下図)
- ・予約状況をEXCEL出力できます。

基本機能④ 各種マスタ管理

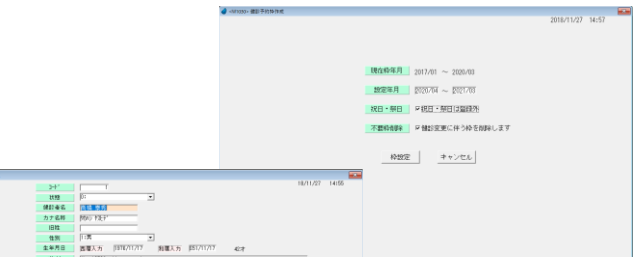

- ・予約枠は健診コースに設定した曜日、祝日設定などから簡単に枠設定ができます。(右上図、右中図)
- ・健診者は、健診者情報として管理するためリピータなどの入力が簡単にできます。また、Webからの予約は名寄せします。(右下図)
- ・様々なマスタにより管理を簡単にします。

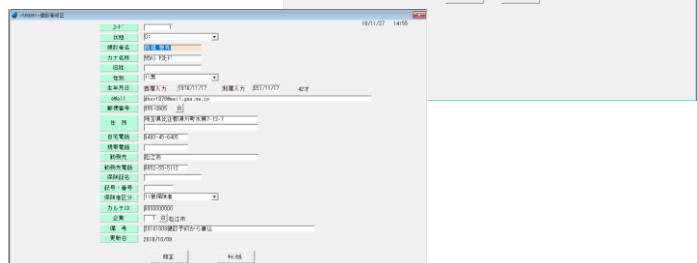

健診予約システム

基本機能⑤ インターネット分離環境対応

内部管理パソコン



インターネット
接続可能パソコン

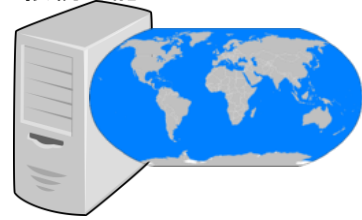

予約取込

予約受信

予約情報格納

枠情報抽出

Web転送

電子媒体

・インターネットを許可していないネットワーク内場合でも、インターネット接続可能なパソコンと連携し管理することができます。

動作環境

【管理パソコン】

OS	Windows10 Pro x86およびx64 / Windows8 Pro x86およびx64
ミドルウェア	Magic xpa Enterprise Client 3.X
データベース	Action PSQL v13 for Magic / Action PSQL v12 for Magic(ミドルウェアに同梱)
管理パソコン台数	5台迄のLAN接続が可能 (※データベースを変更することで5台以上も可)

【Webサイト】

CGI	Ruby 1.8~
-----	-----------

価格

別途ご相談

株式会社 松江情報センター

〒690-0886 島根県松江市母衣町180-20

☎ 0852-22-8811

✉ websanin@web-sanin.co.jp

🌐 <http://www.web-sanin.co.jp/>

人とつながる 笑顔がつながる
地域の I T サポーター

web-さんいん